

Atalskipulag Borgarbyggðar 2010-2022. Þéttbýlisuppráttur Borgarnes, m.s.br. skipulagssvæðið er merkt með rauðum hring.

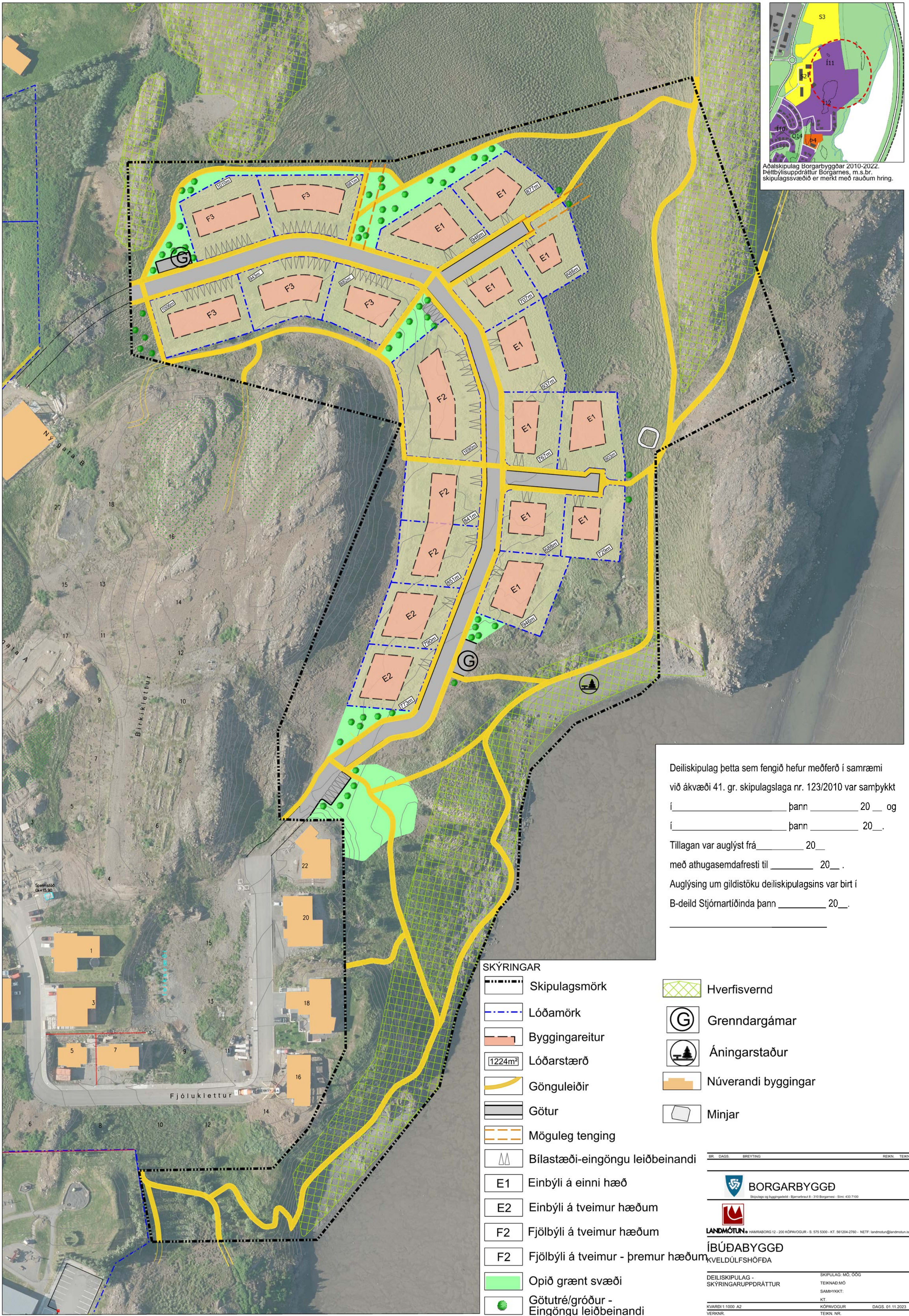

Deiliskipulag þetta sem fengið hefur meðferð í samræmi við ákvæði 41. gr. skipulagslaga nr. 123/2010 var samþykkt í _____ þann _____ 20__ og í _____ þann _____ 20__.

Tillagan var auglýst frá _____ 20__ með athugasemdafresti til _____ 20__.

Auglýsing um gildistöku deiliskipulagsins var birt í B-deild Stjórnartíðinda þann _____ 20__.

SKÝRINGAR

- Skipulagsmörk
- Lóðamörk
- Byggingareitur
- Lóðarstærð
- Gönguleiðir
- Götur
- Möguleg tenging
- Bílastæði-eingöngu leiðbeinandi
- E1 Einbýli á einni hæð
- E2 Einbýli á tveimur hæðum
- F2 Fjölbýli á tveimur hæðum
- F2 Fjölbýli á tveimur - þremur hæðum
- Opið grænt svæði
- Götutré/gróður - Eingöngu leiðbeinandi
- Hverfisvernd
- Grenndargámar
- Áningarstaður
- Núverandi byggingar
- Minjar

BR. DAGS. BREYTING REKNI. TEKNI.

BORGARBYGGÐ
Skipulag og byggingarstjórn - Bjarnartré 8 - 310 Borgarnes - Sími: 433 7100

LANDMÖTUN - HAFNARBORG 12 - 200 KÖPNUGUR - Sími: 575 5300 - KT: 581204-2760 - NETI: landmotun@landmotun.is

ÍBÚÐABYGGÐ
KVELDÚLFSHÖFÐA

DEILISKIPULAG - SKÝRINGARUPPDRÁTTUR

SKIPULAG: MÓ. GÖG
 TEKNAÐ:MÓ
 SAMÞYKKT:
 KT

KVARDI 1:1000 A2
 VERNNR. _____
 3609-DI2201

KÖPNUGUR
 TEKNI. NR. _____
 01

SKIPULAG: MÓ. GÖG
 TEKNAÐ:MÓ
 SAMÞYKKT:
 KT
 DAGS: 01.11.2023