

Laufás - Borgarbyggð Miðháls 24, breyting á deiliskipulagi

Breyting skv. 2. mgr. 43. gr. skipulagslaga nr. 123/2010

Forsendur:

Gildandi deiliskipulag frístundarbyggðar í Hálsabyggð í landi Ánabrekku, 1 áfangi var samþykkt þann 10.09.1998. Skipulagsmörk deiliskipulagsbreytingar ná aðeins yfir lóð Miðháls 24. Óskað er eftir að gera minniháttar breytingu á hámarksstærð hússins og breyta skilgreiningu hússins úr rúmmetrum í fermetra í samræmi við önnur skipulög.

Núverandi skilmálar:

Hús skulu vera einnar hæðar og úr timbri. Stærð skal vera undir 350m³. Hæðarsetning skal vera í eðlilegu samræmi við landhæð og gólf hæðarsett sem lægst yfir jörðu. Litir útveggja og þaka skulu vera dökkir jarðlitir og falla vel að umhverfi.

Nýjir skilmálar:

Hús skulu vera einnar hæðar og úr timbri. Nýtingarhlutfall lóðar verður 0,03, stærð húss á lóð skal vera undir 144m², núverandi hús á lóð er 105,6m², hámarksstærð viðbyggingar er 38,4m².

Að öðru leyti gilda almennir skilmálar skv. eldra deiliskipulagi.

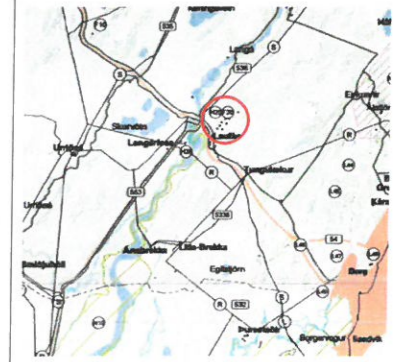

Skýringarmynd: Hluti aðalskipulags Borgarbyggðar 2010-2022
Samþykkt 29.06.2011

Skýringar

- Byggingarreitur
- Mörk skipulagssvæðis
- Lóðamörk

Deiliskipulagsbreyting þessi sem fengið hefur meðferð í samræmi við ákvæði 2. mgr. 43. gr. skipulagslaga nr. 123/2010 var samþykkt

í *ábyrgðaróðri Borgarbyggðar* þann *30. júní 2022*

Tillagan var grenndarkynnt frá *16. m.á. 2022* með athugasemdafresti til *14. júní 2022*.

Auglýsing um gildistöku breytingarinnar var birt í B-deild Stjórnartíðinda þann 20.

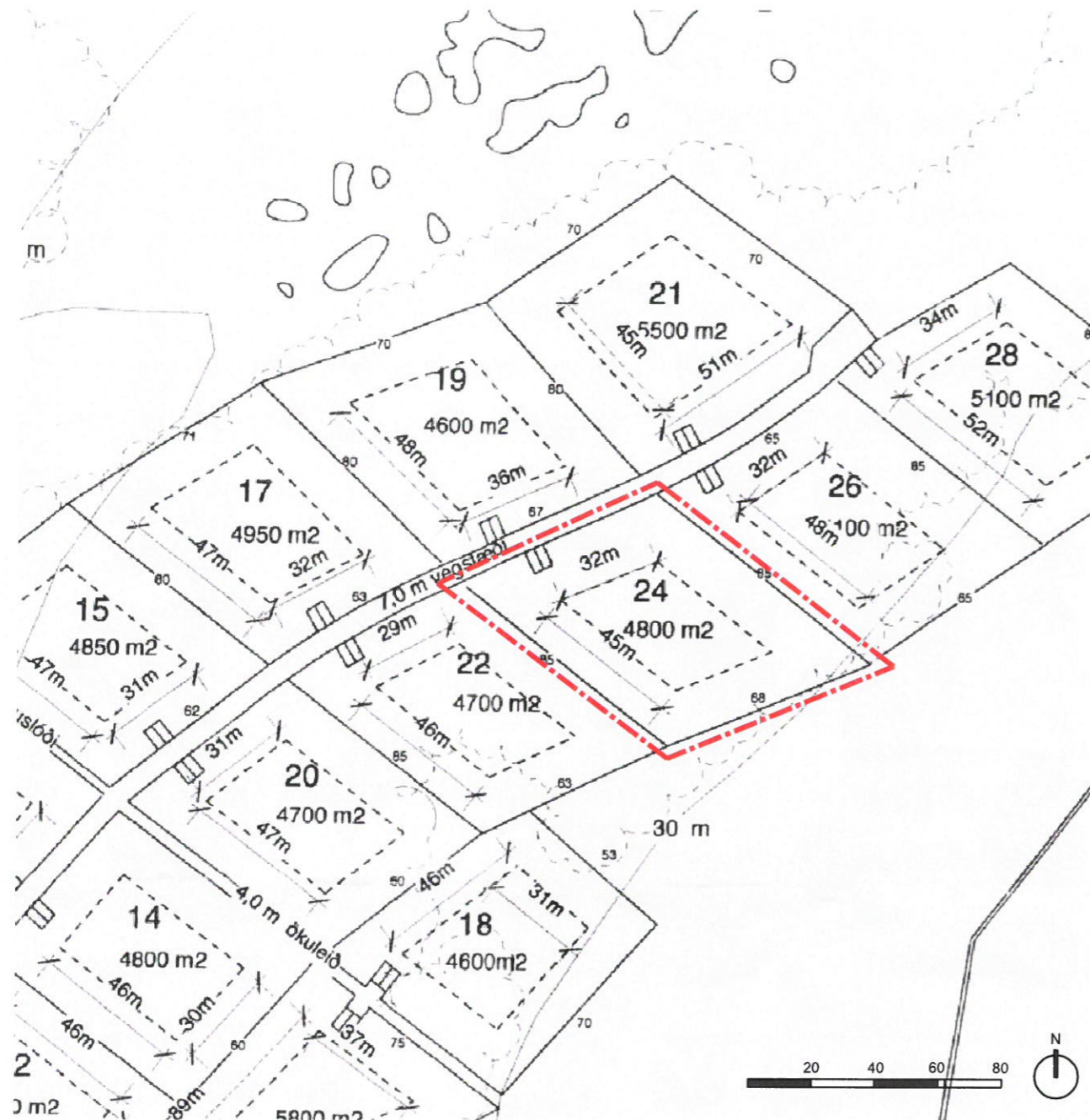

Gildandi deiliskipulag
Miðháls 24, mkv. 1:2000

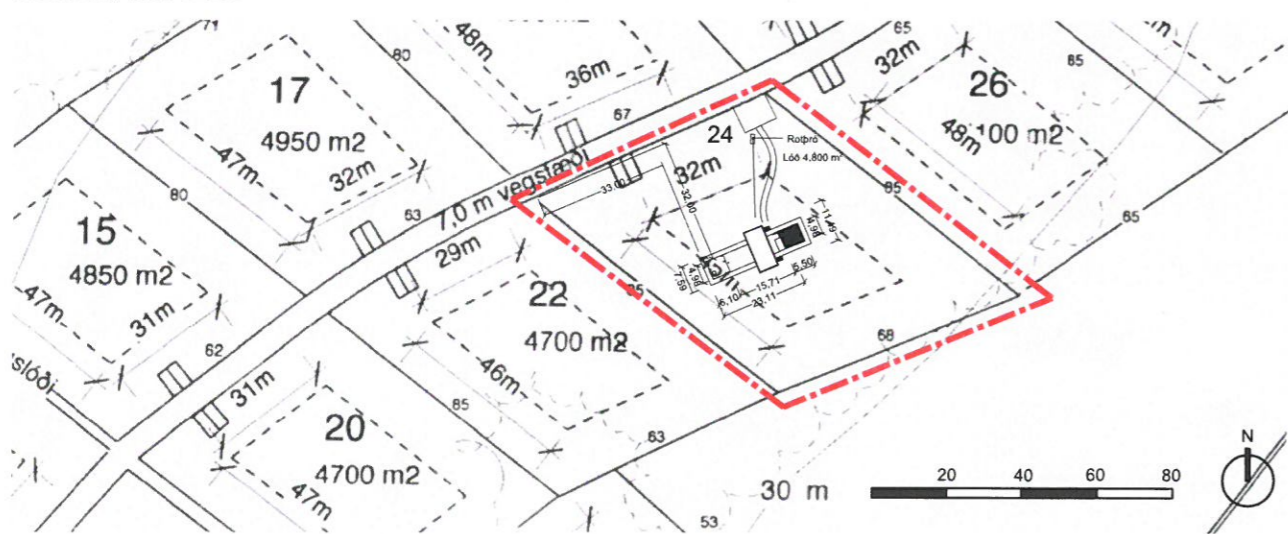

Skýringarmynd: Afstöðumynd, sýnir viðbyggingu á austurenda núverandi byggingar, mkv. 1:2000

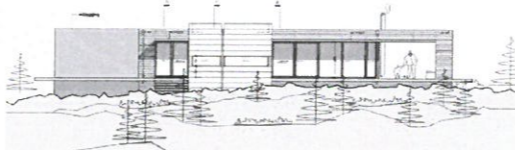

Útlit norður 1:500



Útlit vestur 1:500

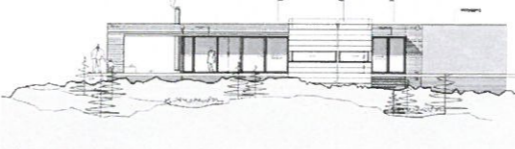

Útlit suður 1:500

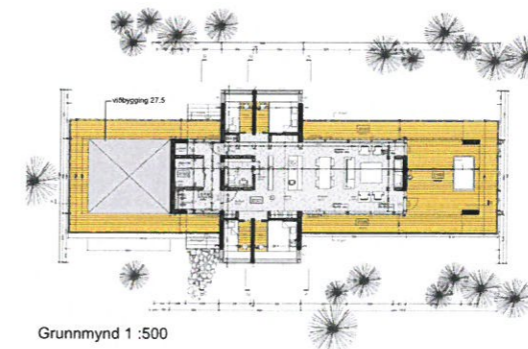

Grunnmynd 1:500

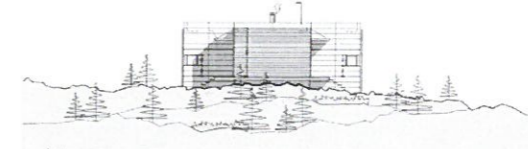

Útlit austur 1:500

Skýringarmyndir: Miðháls 24, grunnmynd og útlit eftir breytingu

Verkefni:	LAUFÁS_BORGARBYGGÐ_MIDHÁLS_24
Verkhúti:	DEILISKIPULAGSBREYTING
Telknúmer:	01
Mælikvarði:	1:500_1:2000_A3
Telknað:	BFS
Yfirfarandi:	JH
Samþykkt:	
Verknúmer:	22011
Útgáfudagur:	
Telknúmer:	
Úprentað:	Apr 05, 2022 - 15:23

ARKÞING | aordic

HALLARMÚLA 4-108 REYKJAVÍK SÍMI: 570 5700 arkþing@arkþing.is - www.arkþing.is
JÓHANNA HELGADÓTTIR, KT: 220677-4199
SKIPULAGSFRÆÐINGUR