

BJARGSLAND II, SVÆÐI 1 - BREYTING Á DEILISKIPULAGI FJÓLUKLETTUR 22



UPPDRÁTTUR FYRIR BREYTINGU
1 : 1000

UPPDRÁTTUR EFTIR BREYTINGU
1 : 1000

GREINARGERÐ

Fjóluklettur 22

Gerð er breyting á uppdrætti deiliskipulags fyrir Bjargland II, svæði 1 frá árinu 2006. Engin breyting er gerð á greinargerð skipulagsins.

Breytingin nær einungis til lóðar við Fjóluklett 22 og felst í því að byggingarreitur er stækkaður um 3,2 m². Stækkunin er í norður hluta lóðarinnar og hefur ekki áhrif á nágretta. Breytingin heimilar nýtingu núverandi sökklá.

SKÝRINGAR:

- AFMÖRKUN BREYTINGA
- LÓÐAMÖRK
- BYGGINGARREITUR

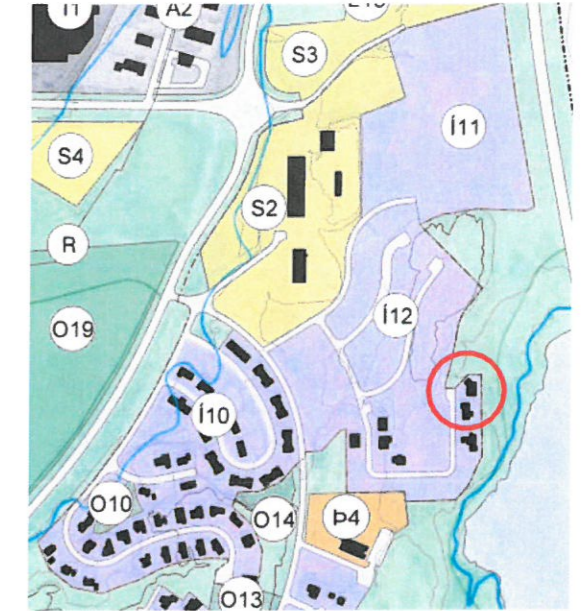

Hluti af Aðalskipulagi Borgarbyggðar 2010-2022

Deiliskipulagsbreyting þessi, sem fengið hefur málsmeðferð í samræmi við ákvæði 2. mgr. 43. gr., með vísun í 3. mgr. 44. gr. skipulagslaga nr. 123/2010, var samþykkt í sveitarstjórn Borgarbyggðar 20. júní 2022.

Asi
SVEITARSTJÓRNIN
BORGARBYGGÐ

Auglýsing um gildistöku breytingarinnar var birt í B-deild Stjórnartíðinda þann _____ 2022.

BR.	Dags.	Skýring	Br.af:
			Leynisbraut 33, 300 Akranesi Sími: 8976307 Kt: 450106-2830 gudlaugurm@gmail.com



BORGARBYGGÐ

Deiliskipulag Bjargland II, svæði 1

BREYTING Á DEILISKIPULAGI

DEILISKIPULAG	SKIPULAG:	SHJ
	TEIKNAD:	GIM
	SAMÞYKKT	
	KT.	
Mælikvarði:	As indicated	AKRANESI Dags. 20.06.2022
Sólveig Helga Jóhannsdóttir skipulagsfræðingur SFFI Kt 160682-5669		
VERKNR.	TEIKN. NR.	BR
22-104	001	